

Prova d'Accés a TERCER CURS de Grau Professional

LLENGUATGE MUSICAL

PARTS:

- 1) Lectura
- 2) Afinació i oïda
- 3) Dictat
- 4) Teoria
- 5) Harmonia
- 6) Creativitat
- 7) Anàlisi i Audició

Nom alumne: _____

1) Lectura

Es deixarà als alumnes 10 minuts per estudiar la part de Lectura

1.1) Entonada amb acompanyament instrumental.

Laz III, nº 52

1.2) Rítmica:

1.3) Recitada:

Nom alumne: _____

3) Dictat

S'interpretaran en grups de dos compassos i caiguda, 10 vegades i 5 vegades de forma completa.

3.1) Melòdic - rítmic: En una sola veu, en tonalitats emprades durant el curs.

3.2) A dues veus: En clau de sol i fa, moviment alternat de les veus.
S'interpretarà 10 vegades grups de dos compassos i caiguda i 10 vegades de forma completa.

6) Creativitat

Crea una melodia amb forma de lied ternari, amb periodització [4+4] + [4+4] + [4+4], usant principi tètics i acèfals, i finals masculins i femenins.

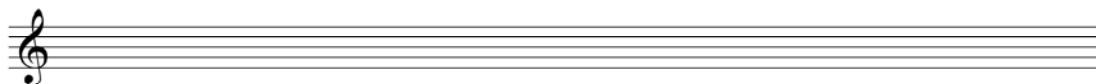
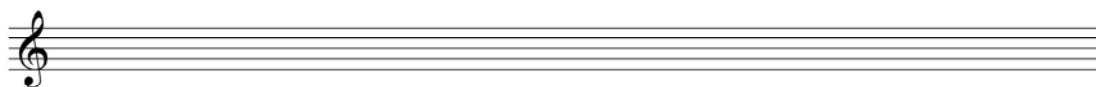
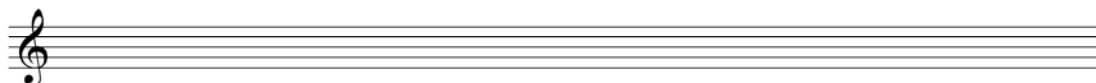
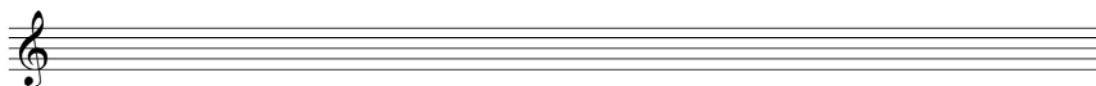
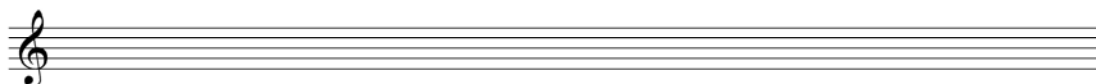
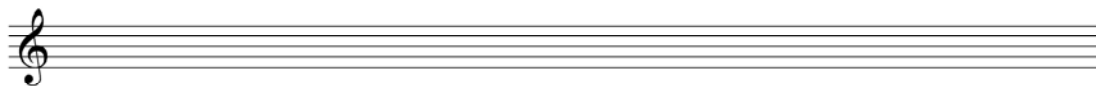

7) Anàlisi i Audició

Respon a les preguntes proposades en els dos exercicis.

Audició:

1. Quina estructura té la peça que has sentit?
2. Sabries dir el nom del compositor? Què en saps de la seva vida?
3. Què t'ha cridat més l'atenció d'aquesta peça?

Anàlisi: 1r temps de la Sonata en La Major KV. 331 de W. A. Mozart.

- 1) Explica quina forma té aquest primer temps.
- 2) Podries dir quin esquema té cada part del tema?
- 3) Com definiries cada part. Indica amb una frase alguna característica de cadascuna.
- 4) A quina època situes aquesta peça?

2 (118)

Mozarts Werke. **SONATE N^o 11** für das Pianoforte von **W. A. MOZART.** Serie 20. N^o 11. Köch. Verz. N^o 331.

TEMA.
Andante grazioso.

VAR. I.

© Sch. Ullrich von Boehmer & Habel in Leipzig. W.A.M. 331. Ausgegeben 1827.

VAR. II.

W.A.M. 481.